

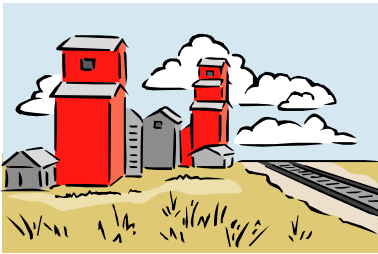

RIZ DE CAMARGUE OPÉRATEURS FILIÈRE



Organismes stockeurs



Après récolte, le riz paddy (état brut) est stocké dans des cellules régulièrement ventilées.

SIGLE	NOM ENTREPRISE	ADRESSE 1	ADRESSE 2	CP	VILLE	TÉLÉPHONE	FAX	@
GIE	SILOS ABK6	Silo ABK6	9688 Route de Sylvéreal	30800	ST GILLES	04 66 87 01 99	04 66 87 01 54	silos.abk6@gmail.com
SAS	BIOCAMARGUE		285 Route de Gimeaux	13200	ARLES	04 90 49 64 30	04 90 54 53 78	----
SA	COMPTOIR AGRICOLE DU LANGUEDOC	Silos des Tourelles		30220	AIGUES MORTES	04 66 73 50 10	04 66 73 50 03	contact@riz-madar.fr
SA	COMPTOIR AGRICOLE DU LANGUEDOC - FURANNE	Silos de la Furanne	Route de Saint Gilles	13200	ARLES			contact@riz-madar.fr
SA	LES SILOS DE TOURTOULEN	Le Sambuc		13200	ARLES	04 90 97 21 24	04 90 97 22 14	silos-tourtoulen@orange.fr
SA	THOMAS	Mas de la Ville	Rte de Port St Louis	13200	ARLES	04 90 96 36 47	04 90 93 07 07	contact@biosud.com
SA	PERRET	chemin des limites	Stockage en prestation de service chez le C.A.L. - Silos des tourelles 30220 Aigues	30330	TRESQUES	04 66 90 59 00	04 66 89 51 42	accueil@perret-sa.com
USCA	ALIANCE OCCITANE	Silo de Camargue	Rte des Stes Maries de	13200	ARLES	04 66 02 21 45	04 66 02 21 29	----
SAS	RIZ ET CEREALES DE CAMARGUE	Mas de la Vigne		13123	ALBARON	04 90 97 11 29		masdelavigne@free.fr



RIZ DE CAMARGUE OPÉRATEURS FILIÈRE



Riziers

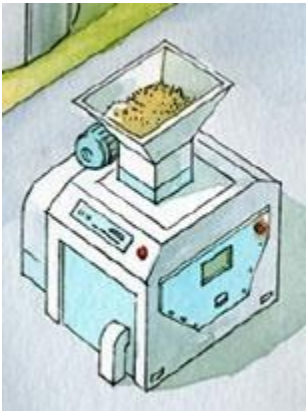

Le riz paddy est nettoyé, trié, calibré et transformé en riz propre à la consommation (riz complet, blanchi, étuvé).

SIGLE	NOM ENTREPRISE	ADRESSE 1	ADRESSE 2	CP	VILLE	TÉLÉPHONE	FAX	@
SAS	BIOSUD	Mas de la Ville	Rte de Port St Louis	13200	ARLES	04 90 96 36 47	04 90 93 07 07	contact@biosud.com
SA	COMPTOIR AGRICOLE DU LANGUEDOC	Silos des Tourelles		30220	AIGUES MORTES	04 66 73 50 10	04 66 73 50 03	contact@riz-madar.fr
SA	LES SILOS DE TOURTOULEN	Le Sambuc		13200	ARLES	04 90 97 21 24	04 90 97 22 14	silos-tourtoulen@orange.fr
SAS	SOUFFLET ALIMENTAIRE CAMARGUE		Route de Gimeaux	13200	ARLES	04 90 93 60 51	04 90 49 70 94	----



RIZ DE CAMARGUE OPÉRATEURS FILIÈRE



Conditionneurs Négociants et Négociants



Le riz est emballé (sachets, étuis, paquets,...) puis vendu

SIGLE	NOM ENTREPRISE	ADRESSE 1	ADRESSE 2	CP	VILLE	TÉLÉPHONE	FAX	@
SAS	ANTARTIC II	Z.A.	Champ Trentenier	07800	CHARMES / RHÔNE	04 75 60 82 50	04 75 60 97 57	standard@antartic2.fr
SARL	BENOIT RIZ DE CANAVERE	367 Chemin de Mérieux	Quartier d'Espeyran	30800	ST GILLES	04 66 87 10 03	04 66 87 06 17	benoit.riz@wanadoo.fr
SAS	BIOCAMARGUE		285 Route de Gimeaux	13200	ARLES	04 90 49 64 30	04 90 54 53 78	----
SAS	BIOSUD	Mas de la Ville	Rte de Port St Louis	13200	ARLES	04 90 96 36 47	04 90 93 07 07	contact@biosud.com
SAS	CAMARGUE PRODUCTION	6 Route Nationale		30510	GENERAC	04 66 01 31 88	04 66 01 93 06	----
SA	COMPTOIR AGRICOLE DU LANGUEDOC	Silos des Tourelles		30220	AIGUES MORTES	04 66 73 50 10	04 66 73 50 03	contact@riz-madar.fr
SRL	CURTI RISO	Via Stazione, 113		27020	VALLE LOMELLINA Italie	+ 00 39 (0)384 70 00 11		----
SAS	EKIBIO	ZA La Boissonnette		07340	PEAUGRES	04 75 32 43 60	04 75 67 30 24	ekibio@ekibio.fr
SA	LES SILOS DE TOURTOULEN	Le Sambuc		13200	ARLES	04 90 97 21 24	04 90 97 22 14	silos-tourtoulen@orange.fr
SARL	MILLE ET UNE FACONS	ZI des Mourgues	Impasse de l'Avenir	30800	SAINT GILLES	04 66 87 29 78	04 66 87 04 96	millefacons@wanadoo.fr
SAS	NATURENVIE	Avenue Paul Langevin	BP 47	17183	PERIGNY CEDEX	05 46 52 30 33	05 46 52 00 95	contact@leanature.com
SAS	PANZANI *	4, rue Boileau		69006	LYON	04 72 82 82 59	04 72 82 25 09	www.panzani.fr (formulaire contact)
SAS	PIETERCIL INTERCO *	21, Avenue Edouard Belin		92500	RUEIL MALMAISON	01 40 89 91 20	01 40 88 01 61	----
SPA	RISERIA VIGNOLA GIOVANNI	Corso Dante, 24		15031	BALZOLA (AL) Italie	+ 00 39 (0)142 80 41 35		risovignola@risovignola.it
Sté	De commercialisation des riz SOCORIZ	14 rue Rhin et Danube		69009	LYON	04 72 29 20 20		contact@socoriz.fr
SAS	SOUFFLET ALIMENTAIRE	41 Rue du Petit Bruxelles		59300	VALENCIENNES	03 27 20 09 09	03 27 47 00 98	www.soufflet.com (formulaire contact)
SAS	SOUFFLET ALIMENTAIRE CAMARGUE		Route de Gimeaux	13200	ARLES	04 90 93 60 51	04 90 49 70 94	----

*uniquement Négociants